WIDEOKONFERENCJE
W EDUKACJI I BIZNESIE

ZESTAWY I URZĄDZENIA DO NAUKI I WSPÓŁPRACY NA ODLEGŁOŚĆ

UniKomp.pl
Nowe Technologie IT

ul. Dworcowa 8
43-200 Pszczyna
sklep@unikomp.pl
www.wyswietlanie.pl

Telefony
(32) 210 22 11
(32) 326 33 00
(32) 212 88 22

MAŁE KAMERY NA MONITOR

AVER CAM340+

Minimalistyczne rozwiązanie, które oferuje maksimum możliwości – idealne do montażu na ramie TV, monitora lub na statywie. Wbudowana szerokokątna kamera rejestruje obraz w standardzie rozdzielczości 4K.

LUMENS VC-B10U

Kamera z dwoma wbudowanymi mikrofonami oraz wygodnym uchwytem umożliwiającym montaż na ramie monitora. Wystarczy podłączyć urządzenie poprzez złącze USB i uruchomić aplikację do wideokonferencji.

SOUNDBARY Z KAMERĄ

YAMAHA CS-700AV

Idealny zestaw do wideokonferencji dla sal mieszczących 4–12 uczestników. System wyposażony jest w doskonałej jakości audio oraz szerokokątną kamerę o polu widzenia 120 stopni.

AVER VB342

Rozwiązanie all-in-one typu soundbar, które idealnie sprawdzi się w pomieszczeniach o nietypowym układzie. W jednym urządzeniu znajdziemy szerokokątną kamerę z funkcjonalnością PTZ, 2 czułe mikrofony oraz głośniki dostosowane do spotkań biznesowych.

WYBIERZ KAMERĘ I AUDIO

KAMERY Z ZESTAWAMI GŁOŚNOMÓWIĄCYMI

AVER VC322

Zestaw idealny do sal mieszczących 7–12 uczestników – wyposażony w kamerę PTZ o standardzie rozdzielczości 4K oraz zestaw głośnomówiący.

AVER VC520+

Uniwersalne rozwiązanie do sal mieszczących 7–20 uczestników. Szybki mechanizm PTZ, 12–krotny zoom optyczny czy możliwość dodania do zestawu dodatkowego mikrofonu sprawiają, że rozwiązanie idealnie sprawdzi się w większych salach.

ZESTAW GŁOŚNOMÓWIĄCY

YAMAHA YVC-200

Osobisty zestaw głośnomówiący USB/Bluetooth z wbudowaną baterią. Idealnie zastąpi zintegrowane w laptopie głośniki i mikrofon, oferując rozwiązanie zoptymalizowane do odtwarzania i nagrywania mowy w promieniu 360 stopni i odległości nawet do 2 metrów.

DOBÓR WYŚWIETLANIA OBRAZU

Zestawy do wideokonferencji podłączamy poprzez złącze USB do dowolnego PC (z systemem operacyjnym Windows lub macOS) z zainstalowanymi aplikacjami do wideokonferencji (np. Webex, MS Teams, Zoom czy Skype).

55”

BIZNES EDUKACJA

LG 55UL3E

MONITORY WIELKOFORMATOWE

LG Business Solutions

Monitory LG serii UL3E to idealne uzupełnienie dla systemów wideokonferencyjnych. Wyróżniają się dużym ekranem UHD, wyświetlane kolory zawsze są żywe a obraz szczegółowy, co zapewnia wyjątkowe wrażenia wizualne i duży komfort pracy.

65”

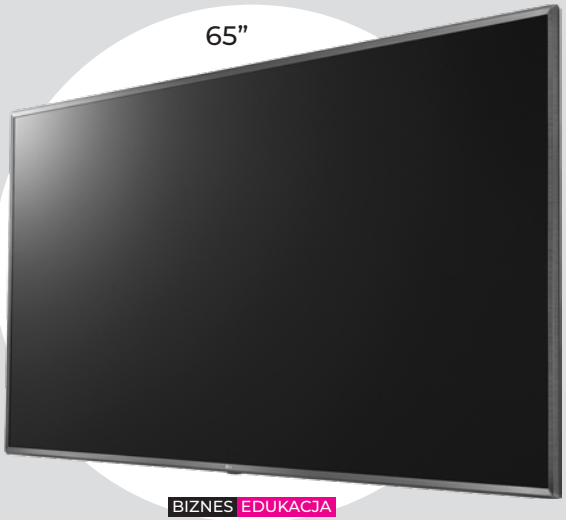

BIZNES EDUKACJA

LG 65UL3E

WYBIERZ WYŚWIETLANIE

DOBÓR OPROGRAMOWANIA

BIZNES EDUKACJA

VIDYO BASIC

Oprogramowanie do wideokonferencji, które zapewnia wysoką jakość komunikacji wideo ze współpracownikami lub klientami. Vidyo to usługa chmurowa (z opcją instalacji on-premise), która umożliwia błyskawiczne wdrożenie.

Aplikacja Vidyo zainstalowana na laptopie lub komputerze idealnie spisuje się we współpracy z profesjonalnymi akcesoriami do wideokonferencji - kamerami oraz mikrofonami.

A może posiadasz już inne rozwiązanie do wideokonferencji w chmurze?

Microsoft Teams, Zoom Meeting, GoToMeeting, BlueJeans, Lifesize, Google Hangouts Meet, Skype, Cisco Webex Meetings... i wiele innch.

Nasze zestawy wideokonferencyjne umożliwiają współpracę z różnymi aplikacjami.

GOTOWE!

MONITORY INTERAKTYWNE

55”, 65”, 75”, 86”

Avtek

EDUKACJA

AVTEK TOUCHSCREEN 5 LITE

65”, 75”, 86”

Avtek

BIZNES EDUKACJA

AVTEK TOUCHSCREEN 5 CONNECT+

55”, 65”

Avtek

BIZNES

AVTEK TOUCHSCREEN 5 BUSINESS

Monitory interaktywne Avtek posłużą nie tylko do wideokonferencji, ale w połączeniu z aplikacją taką jak Microsoft Whiteboard (Windows) lub Ziteboard (Android) umożliwią wygodne sporządzanie i współdzielenie notatek na żywo, między różnymi lokalizacjami. Wspólny obszar roboczy jest idealnym uzupełnieniem każdego zdalnego spotkania.

POLECANE ZESTAWY

MONITOR **LG 55UL3E** + AUDIO **YAMAHA YVC-200** + KAMERA **LUMENS VC-B10U**
+ OPROGRAMOWANIE + TWÓJ LAPTOP

Wyposaż swoją salę w gotowy zestaw umożliwiający zdalną i bezproblemową współpracę!
Podłącz swojego laptopa do urządzeń i rozpocznij wideokonferencję.

ZESTAW DO LEKCJI NA ODLEGŁOŚĆ

MONITOR **AVTEK TOUCHSCREEN 5 CONNECT+ 65”** + ZESTAW **AVER VC520+**
+ OPROGRAMOWANIE + TWÓJ LAPTOP

Chcesz nauczać zdalnie i objąć kamerą również obszar tablicy?
A może w sali spotkań w czasie wideokonferencji będzie więcej aktywnych uczestników?
Zainwestuj w sprawdzone rozwiązanie wideokonferencyjne dostosowane do większych pomieszczeń!

STREAMING WYKŁADÓW I ZAJĘĆ

VC-A50P
Kamera, która pozwala uzyskać płynny obraz w standardzie rozdzielczości Full HD oraz szybki, a przede wszystkim bardzo cichy obrót o szerokim zakresie kątów obrotu i wychylenia.

DC193
Wysokiej klasy przenośny wizualizer charakteryzujący się świetnej jakości obrazem w standardzie rozdzielczości FULL HD.

VS-LC200
Profesjonalne narzędzie do nagrywania oraz streamingu wykładów, prelekcji czy wideokonferencji grupowych. Urządzenie pozwala na przekazywanie obrazu z wielu źródeł jednocześnie, w różnych układach, np. prezentacja z komputera, obraz z wizualizera, kamera.

UniKomp.pl
Nowe Technologie IT

tel. (32) 210 22 11, 326 33 00
biuro@unikomp.pl
43-200 Pszczyna, ul. Dworcowa 8

OFFICE

ON-LINE

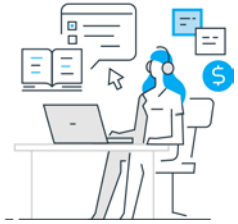
HOME

POTRZEBUJESZ PEŁNEGO, ZAAWANSOWANEGO WYPOSAŻENIA SALI KONFRENCYJNEJ LUB SZKOLNEJ?

UniKomp.pl
Nowe Technologie IT

Niniejsza broszura ma charakter informacyjny i nie jest ofertą handlową w rozumieniu Kodeksu Cywilnego. Parametry i specyfikacje techniczne mogą ulec zmianie.
Rzeczywisty wygląd urządzeń może odbiegać od tych przedstawionych na zdjęciach.
Wszystkie znajdujące się w broszurze znaki towarowe i nazwy firm zostały użyte jedynie w celu informacyjnym i są wyłączną własnością tychże firm.